

Asendiskeem M 1:50 000
Kaardileht 6414 Rakke

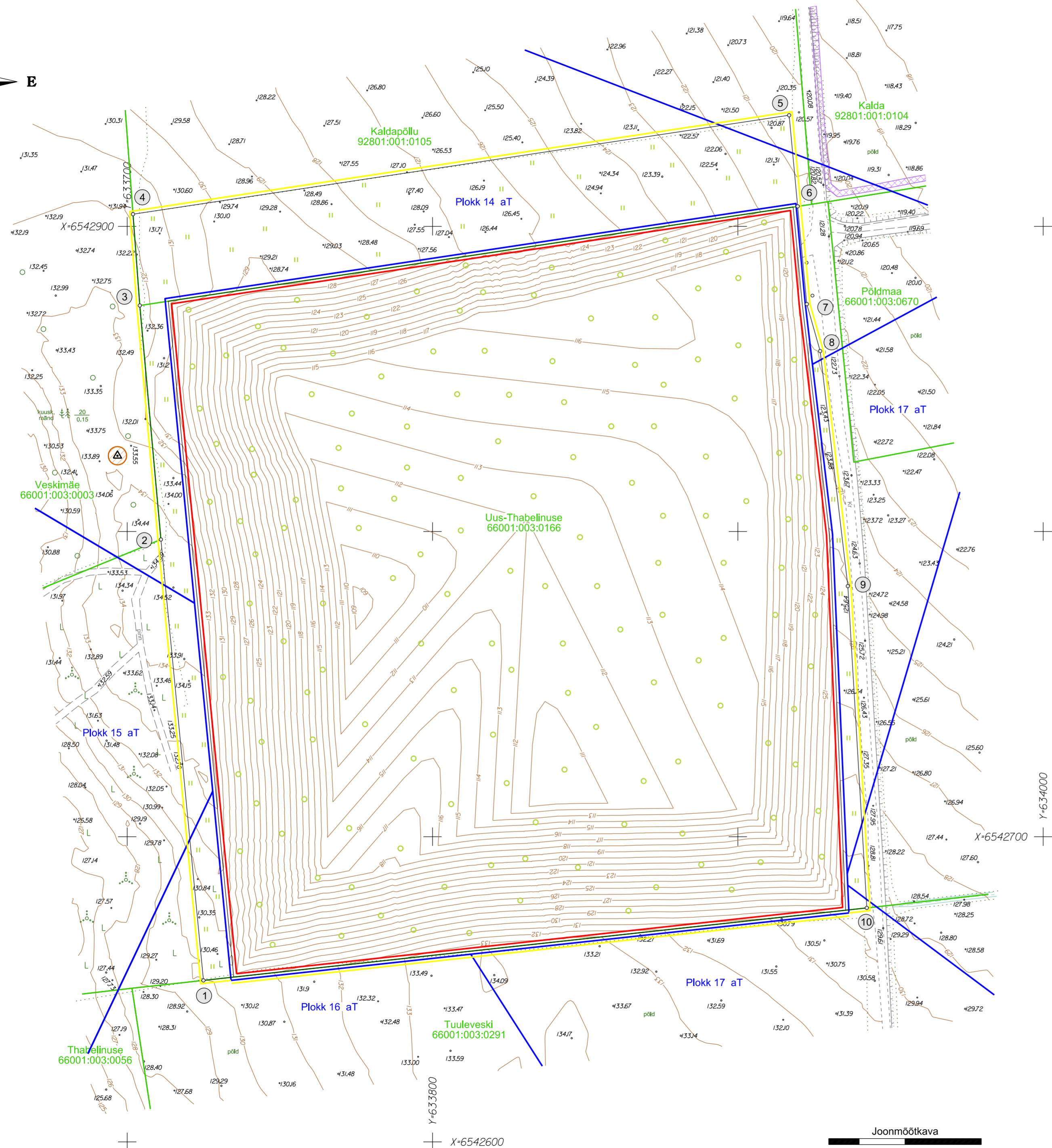
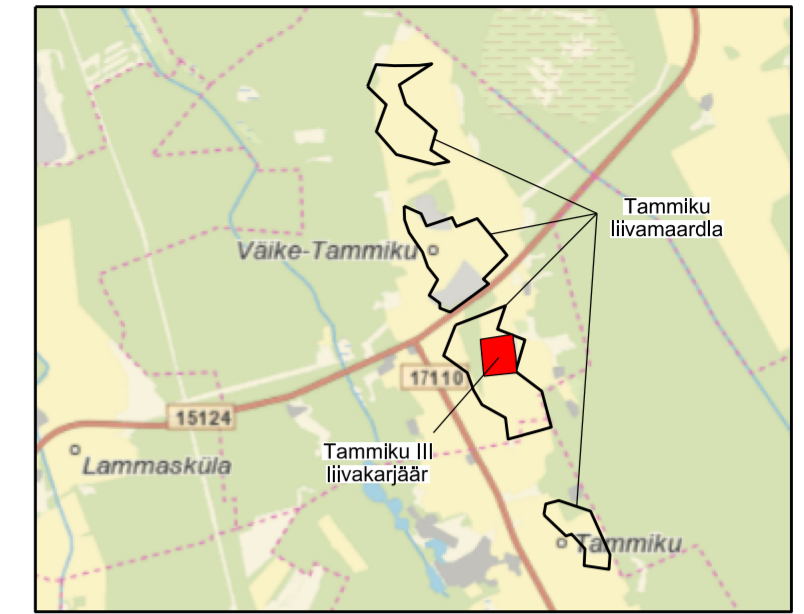

Piiri- punkti nr	Koordinaadid	
	X	Y
1	6542652.92	633724.98
2	6542797.36	633711.05
3	6542874.06	633704.13
4	6542903.98	633701.92
5	6542936.41	633916.81
6	6542906.54	633919.61
7	6542874.52	633922.61
8	6542859.13	633926.98
9	6542782.11	633936.04
10	6542676.66	633942.24

Mäeeraldise teenindusmaa
(korrastatud maa) pindala 5.65 ha

Leppemärgid:

- Mäeeraldise piir
- Mäeeraldise teenindusmaa (korrastatud maa) piir, piiripunkt ja number
- Tammiku liivamaardla (registrikaardi nr 159) piir asendiskeemil
- Plokk 14 aT Aktiivse tarbevaru ploki piir ja number
- Uus-Thabelinuse 66001:003:0166 Katastriüksuse piir, tunnus ja nimetus
- Maapinna samakõrgusjoon, abs m
- Elektripaigaldise kaitsevöönd
- Geodeetiline märk ja selle kaitsevöönd
- Korrastatud rohumaaks (pindala: 0.98 ha)
- Korrastatud metsamaaks (pindala: 4.67 ha)

MÄRKUSED:

- Koordinaadid L-Est'97 süsteemis, kõrgused EH2000 süsteemis.
- Katastriüksuse piirid: Maa- ja Ruumiametist digitaalselt 13.04.2026. a.
- Maardla plokkide piirid: Eesti Geoloogia teenistus, digitaalselt 13.04.2026. a (plaanil skemaatilised).
- Mäeeraldis asub põhjaveekogumi alal;
- Kasutatud: Tammiku III liivakarjääri mäetõde plaan, OÜ J.Viru Markseidribüroo 27.03.2026, töö nr 26036.



OÜ J.Viru Markseidribüroo www.vmb.ee
Tel: 634 4552 Tartu mnt 84a-50
E-post: info@vmb.ee 10112 Tallinn

Lääne-Viru maakond Väike-Maarja vald

Tammiku III liivakarjäär
Keskonnalaos pikendamine

Gr lisa 3
Töö nr 26033

**Korrastatud maa
plaan**

Mõõtkaava:
1:1000
Formaat A2

Koostas	Kaupo Rõivasepp (allkirjastatud digitaalselt)
Joonestas	Kaupo Rõivasepp (allkirjastatud digitaalselt)
Kontrollis	Priit Koppel (allkirjastatud digitaalselt)

Tellijä: KIVIKANDUR OÜ
Järvekaldade tee 1, Harkujärve küla,
76902 Harku vald, Harju maakond, Eesti

Koostatud:
20.04.2026

